ఆదివారం 1 సెప్టెంబర్ 2024

తెలంగాణ గీతం

తెలుగు దినపత్రిక

సంపుటి : 01 • సంచిక : 71 • పేజీలు : 4 • వెల రూ. 4/-

రంగారెడ్డి, నల్గొండ,ఖమ్మం, మెదక్, యాదాద్రిభువనగిరి,సూర్యాపేట,వరంగల్, నాగర్ కర్నూల్, హైదరాబాద్,వికారాబాద్, మహబూబ్నగర్, జనగాం, ములుగు,

విలేకరులు కావలెను

రిపోర్టర్లు కావలెను తెలంగాణలో తెలంగాణ గీతం తెలుగు దినపత్రిక కోసం జిల్లా స్టాఫ్ రిపోర్టర్లు మరియు నియోజకవర్గ మరియు మండలాల వారీగా రిపోర్టర్స్ కావలెను సంప్రదించవలసిన ఫోన్ నెంబర్ 8985188834

టూరిజంపై ప్రభుత్వం స్పెషల్ ఫోకస్

- నాగార్జునసాగర్‌ను అన్ని హంగులతో పర్యాటకులను ఆకట్టుకునేలా ప్రభుత్వం కసరత్తు
- బుద్ధవనంలో అంతర్జాతీయ బుద్ధ మ్యూజియం నిర్మించడానికి ప్రణాళికలు సిద్ధం
- హుస్సేన్ సాగర్ చుట్టూరా స్కై వాక్ వే.. వరల్డ్ క్లాస్ టూరిజం హబ్‌ని నిర్మించడానికి ప్రభుత్వం ప్లాన్
- బౌద్ధ పర్యాటక స్థలాలను అభివృద్ధి చేయాలని నిర్ణయం
- నాగార్జున సాగర్ బుద్ధవనంలో అంతర్జాతీయ మ్యూజియం ఏర్పాటు చేయాలని నిర్ణయం

నల్గొండ/హైదరాబాద్

తెలంగాణ ప్రభుత్వం టూరిజంపై ప్రత్యేక దృష్టి సారించింది. నాగార్జునసాగర్‌ను అన్ని హంగులతో పర్యాటకులను ఆకట్టుకునేలా ప్రభుత్వం కసరత్తు చేస్తోంది. బుద్ధవనంలో అంతర్జాతీయ బుద్ధ మ్యూజియం నిర్మించడానికి ప్రణాళికలు సిద్ధం చేస్తోంది. ఇందులో భాగంగానే హైదరాబాద్ - నాగార్జునసాగర్ ఫోర్ లైన్ రహదారికి ప్రభుత్వం నిర్ణయం తీసుకుంది. హుస్సేన్ సాగర్ చుట్టూరా స్కై వాక్ వే.. వరల్డ్ క్లాస్ టూరిజం హబ్‌ని నిర్మించడానికి ప్రభుత్వం ప్లాన్ చేస్తోంది. రాష్ట్రంలో ఉన్న బౌద్ధ పర్యాటక స్థలాలను ప్రపంచ స్థాయి ప్రమాణాలతో అభివృద్ధి చేయాలని తెలంగాణ ముఖ్యమంత్రి ఎ.రేవంత్ రెడ్డి ప్రణాళికలు - మిగతా3లో

కొత్త రెవెన్యూ చట్టం రూపకల్పనపై దృష్టి

- అధికారులకు మంత్రి పొంగులేటి ఆదేశం
- ప్రజల నుంచి అభిప్రాయాలు, సలహాలు, సూచనలన్నింటినీ ఒకే దగ్గర పొదుపరిచి పరిశీలించాలి
- రెవెన్యూ చట్టం లోపభూయిష్టంగా ఉండడంతో రైతులు, భూ యజమానులు కష్టాలుపడ్డారు

హైదరాబాద్

కొత్త రెవెన్యూ చట్టం ముసాయిదాపై అభిప్రాయ సేకరణ పూర్తయిన నేపథ్యంలో.. చట్టం రూపకల్పనపై దృష్టి సారించాలని మంత్రి పొంగులేటి శ్రీనివాస్‌రెడ్డి అధికారులను ఆదేశించారు. ప్రజల నుంచి అభిప్రాయాలు, సలహాలు, సూచనలన్నింటినీ ఒకే దగ్గర పొదుపరిచి పరిశీలించాలన్నారు. ఇందులో రైతాంగానికి ఏది అవసరమో ఆ అంశాలను కొత్త చట్టంలో - మిగతా3లో

ఏ విపత్తునైనా ఎదుర్కొనేందుకు సిద్ధంగా ఉండాలి

- భారీ వర్షాల నేపథ్యంలో కలెక్టర్లతో సీఎస్ టెలీకాన్ఫరెన్స్
- కొన్ని ప్రాంతాల్లో క్లౌడ్ బరస్ట్ అయ్యే అవకాశం ఉంది
- ప్రతీ జిల్లా కలెక్టర్ కార్యాలయంతోపాటు జీహెచ్ఎంసీ,
- సచివాలయంలోనూ కంట్రోల్ రూమ్‌లను ఏర్పాటు చేయాలి
- ఆయా జిల్లాల్లో పాఠశాలలకు సెలవులపై కలెక్టర్లదే నిర్ణయం
- ప్రాణ, ఆస్తి నష్టం జరగకుండా చర్యలు తీసుకోవాలని సూచన
- వరదలు వస్తే సమర్థవంతంగా ఎదుర్కొనేలా ఉండాలన్న సీఎస్

హైదరాబాద్

రాష్ట్రవ్యాప్తంగా భారీ వర్షాలు కురుస్తున్నాయి. రాగల రెండు రోజులు పాటు అంత్యంత భారీ వర్షాలు కురుస్తాయన్న వాతావరణ శాఖ ఈ మేరకు రెడ్ అలెర్ట్‌ను జారీ చేసింది. ఈ క్రమంలో ప్రాణ, ఆస్తి నష్టం కలుగకుండా జాగ్రత్తలు తీసుకోవాలని సీఎస్ శాంతికుమారి కలెక్టర్లను ఆదేశించారు. వర్షాల నేపథ్యంలో తీసుకోవాల్సిన చర్యలపై కలెక్టర్లతో ఆమె టెలీకాన్ఫరెన్స్ నిర్వహించారు. డీజీపీ జితేందర్, మున్సిపల్ - మిగతా3లో

ప్రజల్లోకి కేసీఆర్, కవిత

బీఆర్ఎస్ పార్టీ కొంత కాలంగా గడ్డు పరిస్థితిని ఎదుర్కొంటోంది. అసెంబ్లీ ఎన్నికల్లో ఓటమి ఆ తర్వాత కవిత అరెస్టు.. పార్లమెంట్ ఎన్నికల్లో పదహారు శాతం ఓటు బ్యాంక్‌కు పరిమితం కావడం.. సగం చోట్ల డిపాజిట్లు కోల్పోవడం ఆ పార్టీకి ఊహించని దెబ్బ. కోలుకోవాలంటే..ముందుగా ఆ పార్టీ అగ్రనాయకత్వం స్థైర్యాన్ని కూడదీసుకోవాలి. ఓ వైపు కుమార్తె కవిత జైల్లో ఉంటే.. కేసీఆర్ బయటకు రాలేకపోయారు. కవిత జైలు నుంచి వచ్చిన తర్వాత కేసీఆర్ ప్రజల్లోకి వెళ్తారని ఆ పార్టీ వర్గాలు చెబుతూ వస్తున్నాయి. ఇప్పుడు కవిత రిలీజయ్యారు. ఇక కేసీఆర్ ప్రజల్లోకి రావడమే మిగిలిందని ఆ పార్టీ వర్గాలు చెబుతున్నాయి. అయితే ఆయన ఏ పార్టీని టార్గెట్ చేస్తారన్నది కీలకంగా మారింది.

2

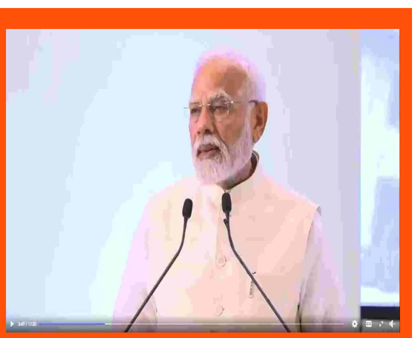

మహిళలపై నేరాలకు సంబంధించిన కేసుల్లో సత్వర న్యాయం జరగాలి

- ప్రధానమంత్రి నరేంద్ర మోదీ
- ఢిల్లీలో రెండు రోజుల న్యాయ సదస్సు ప్రారంభమైంది.
- న్యాయవ్యవస్థను రాజ్యాంగ పరిరక్షకులుగా పరిగణిస్తున్నారు
- సుప్రీంకోర్టు, న్యాయవ్యవస్థలు బాధ్యతగా వ్యవహరిస్తున్నాయి
- దేశంలో మహిళల భద్రత కోసం అనేక కఠినమైన చట్టాలు ఉన్నాయి

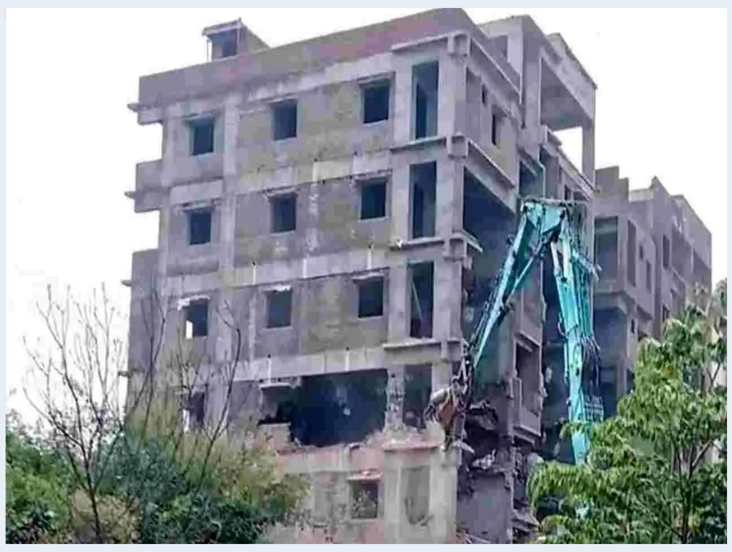

హైడ్రా యాక్షన్ షురూ..

- ఆరుగురు అధికారులపై క్రిమినల్ కేసులు
- తాజాగా చెరువుల్లో నిర్మాణాలు జరిపిన వారి నుంచి అనుమతులు ఇచ్చిన వారిపై హైడ్రా బుల్డోజర్ దృష్టి
- అక్రమ నిర్మాణాల కూల్చివేతలే లక్ష్యంగా హైడ్రా
- మియాపూర్ అక్రమ కట్టడాలపై రెవెన్యూ అధికారులు కొరడా

హైదరాబాద్

అక్రమ నిర్మాణాల కూల్చివేతలే లక్ష్యంగా హైడ్రా దూసుకుపోతోంది. ఇప్పుడు తాజాగా చెరువుల్లో నిర్మాణాలు జరిపిన వారి నుంచి అనుమతులు ఇచ్చిన వారిపై హైడ్రా బుల్డోజర్ దృష్టి సారించింది. అసలు చెరువుల్లో అక్రమ నిర్మాణాలకు అనుమతులు ఇచ్చిన అధికారులు ఎవరనేది ఆరా తీసిన హైడ్రా మొత్తం ఆరుగురు అధికారులపై కేసులు నమోదు అయ్యాయి. హైదరాబాదులో చెరువులు కట్టడాలకు అనుమతులు ఇచ్చిన ఆరుగురు అధికారులపై - మిగతా3లో

రష్యాలో ఆచూకీ లేకుండాపోయిన హెలికాప్టర్...

- ఆ 22 మంది ప్రాణాలతో ఉన్నట్లేనా?
- వచ్చాజెట్స్ అగ్నిపర్వతం సమీపం నుంచి బయల్దేరిన హెలికాప్టర్
- గమ్యస్థానం చేరకముందే మిస్సింగ్

మహిళలపై నేరాలకు సంబంధించిన కేసుల్లో సత్వర న్యాయం జరగాలి

ఢిల్లీ: మహిళలపై నేరాలకు సంబంధించిన కేసుల్లో సత్వర న్యాయం జరగాల్సిన అవసరాన్ని ప్రధానమంత్రి నరేంద్ర మోదీ శనివారం నొక్కి చెప్పారు. సత్వర న్యాయం అనేది మహిళల భరోసాకు భద్రత ఇస్తుందని అన్నారు. ఢిల్లీలో రెండు రోజుల న్యాయ సదస్సు ప్రారంభమైంది. ఈ సదస్సులో ప్రధాని నరేంద్ర మోదీ పాల్గొన్నారు. ఈ సందర్భంగా మోదీ మాట్లాడుతూ.. న్యాయవ్యవస్థను రాజ్యాంగ పరిరక్షకులుగా పరిగణిస్తున్నారని, సుప్రీంకోర్టు, న్యాయవ్యవస్థలు బాధ్యతగా వ్యవహరిస్తున్నాయని అన్నారు. మహిళలపై అఘాయిత్యాలు, పిల్లల భద్రతపై సమాజంలో తీవ్రమైన ఆందోళన నెలకొందన్నారు. దేశంలో మహిళల భద్రత కోసం అనేక కఠినమైన చట్టాలు ఉన్నాయన్నారు. 2019 లో ప్రభుత్వం ఫాస్ట్ ట్రాక్ కోర్టులు ఏర్పాటు చేసిందని మోదీ అన్నారు. ఫాస్ట్ ట్రాక్ కోర్టుల విషయంలో జిల్లా మానిటరింగ్ కమిటీల పాత్ర చాలా కీలకమని మోదీ పేర్కొన్నారు. జిల్లా మానిటరింగ్ కమిటీల్లో డిస్ట్రిక్ట్ జడ్జ్, జిల్లా కలెక్టర్, జిల్లా ఎస్పీలు ఉంటారన్నారు. న్యాయ వ్యవస్థలోని వివిధ అంశాల మధ్య

సమన్వయం చేయడంలో జిల్లా కమిటీల పాత్ర చెప్పుకోదగినదని అన్నారు. జిల్లా కమిటీలు చురుకుగా ఉండాల్సిన అవసరం ఉందన్నారు. మహిళా అత్యాచార ఘటనల్లో వీలైనంత త్వరగా న్యాయం జరగాలన్నారు. సుప్రీంకోర్టు 75 ఏళ్ల ప్రయాణంతో పాటు భారత ప్రజాస్వామ్యం, న్యాయ వ్యవస్థ పై ప్రతి ఒక్కరికీ నమ్మకం ఉందన్నారు. సుప్రీంకోర్టుపై కానీ న్యాయవ్యవస్థపై కానీ ఎవరూ ఎప్పుడూ అవిశ్వాసంగా మాట్లాడలేదన్నారు. మన దేశంలో న్యాయ వ్యవస్థ ప్రజాస్వామ్యానికి రక్షణగా నిలుస్తుందని మోదీ అన్నారు. ఎమర్జెన్సీ విధించడాన్ని 'చీకటి' కాలంగా అభివర్ణించిన ప్రధాని, ప్రాథమిక హక్కులను కాపాడటంలో న్యాయవ్యవస్థ కీలక పాత్ర పోషించిందని మోదీ అన్నారు. జాతీయ భద్రతకు సంబంధించిన విషయాలపై, జాతీయ ప్రయోజనాలకు ప్రాధాన్యత ఇవ్వడం ద్వారా న్యాయవ్యవస్థ జాతీయ సమగ్రతను కాపాడిందని కొనియాడారు. గత పదేళ్లలో కోర్టుల మోడరనైజేషన్ కోసం ప్రత్యేక కార్యక్రమాలను చేపట్టామన్నారు. ఈ రెండు రోజుల న్యాయ సదస్సులో చాలా కీలకమైనటువంటి చర్చ జరగనుందని మోదీ అన్నారు. 140 కోట్ల దేశ ప్రజల సంకల్పం ఒకటేనని.. అదే వికసిత్ భారత్ అని అన్నారు. భారత న్యాయ వ్యవస్థకు జిల్లా కోర్టులు చాలా కీలకమని పేర్కొన్నారు. జిల్లా కోర్టుల్లో నాలుగున్నర కోట్ల కేసులు పెండింగ్‌లో ఉన్నాయని మోదీ తెలిపారు.

భారత్‌లో 6జీ...

ముంబై : స్వాతంత్ర్య దినోత్సవ వేడుకల్లో భాగంగా ప్రధాని మోదీ ఎర్రకోటపై త్రివర్ణ పతాకాన్ని ఆవిష్కరించి జాతిని ఉద్దేశించి ప్రసంగించారు. ఈ సందర్భంగా.. 6జీ సాంకేతికత గురించి తన ప్రసంగంలో ప్రత్యేకంగా ప్రస్తావించారు. ప్రపంచంలోనే మూడో అతిపెద్ద ఆర్థిక వ్యవస్థగా భారత్ అభివృద్ధి చెందుతోందని.. అంతర్జాతీయంగా ఎక్కడా లేని విధంగా తక్కువ ధరకే మొబైల్ డేటా ప్లాన్లను అందిస్తున్నామని పేర్కొన్నారు. ప్రస్తుతం దేశంలో 5జీ సాంకేతికత అందుబాటులో ఉందని.. త్వరలోనే 6జీ సాంకేతికతను ప్రజలకు పరిచయం చేసేందుకు భారత్ వడివడిగా అడుగులు వేస్తోందన్నారు. ఇందుకోసం ప్రత్యేకంగా 6జీ టాస్క్‌ఫోర్స్‌ను ఏర్పాటు చేసినట్లు కూడా తెలిపారు. దీంతో 6జీ సాంకేతికత దిశగా అడుగులు పడుతున్నాయి.ప్రపంచంలో అగ్రగామిగా ఎదగడానికి భారతదేశం 6ఉ సాంకేతికతని ప్రారంభించేందుకు సిద్ధమవుతోంది. టెలికాం సర్వీస్ ప్రొవైడర్స్ (టీఎస్‌పీ)పై ఇటీవల ఏర్పాటు చేసిన స్టేక్‌హోల్డర్ అడ్వైజరీ కమిటీ (ఎస్ఎసీ)తో కమ్యూనికేషన్ల శాఖ మంత్రి జ్యోతిరాదిత్య సింధియా, కమ్యూనికేషన్స్ శాఖ సహాయ మంత్రి డాక్టర్ చంద్రశేఖర్ పెమ్మసాని రెండో సమావేశాన్ని నిర్వహించారు. డిపార్ట్‌మెంట్ ఆఫ్ టెలికమ్యూనికేషన్స్ (ఆనీ) టెలికాం కంపెనీలైన జియో, ఎయిర్‌టెల్, వొడాఫోన్-ఐడియా, బీఎస్ఎన్ఎల్ ప్రతినిధులతో చర్చలు జరిపింది.గత వారంలో టెలికాం ఆపరేటర్లతో జరిగిన రెండో సలహా కమిటీ సమావేశంలో కేంద్ర మంత్రి పాల్గొన్నారు. అక్కడ 6ఉ టెక్నాలజీ అభివృద్ధిలో ముందడుగు వేయాలని కోరారు. మోడీ ప్రకటన తర్వాత జ్యోతిరాదిత్య 6ఉ టెక్నాలజీని ప్రారంభించేందుకు తన ప్రయత్నాలను ముమ్మరం చేశారు. తద్వారా భారతదేశంలో 6ఉ టెక్నాలజీని మొదట ప్రారంభించవచ్చు. ఇంటర్నెట్‌లోని సమాచారం టెలికాం ఆపరేటర్లు సమావేశంలో రైట్ ఆఫ్ వే అనుమతులను సరళీకృతం చేయాలని డిమాండ్ చేశారు.అలాగే.. భారతదేశంలో 6ఉ సేవలను ప్రారంభించడం కోసం ఒక టాస్క్ ఫోర్స్ ఏర్పాటు చేశారు. తద్వారా 6ఉ హై స్పీడ్ ఇంటర్నెట్ సర్వీస్‌ను అందుబాటులోకి తీసుకురావచ్చు. భారతదేశం అత్యంత వేగంగా 5ఉ టెక్నాలజీని విడుదల చేస్తున్న దేశం. భారతదేశం 5ఉ, 6ఉ నెట్‌వర్క్‌లను ఫూల్‌ప్రూఫ్ చేయడానికి ప్రభుత్వం ప్రయత్నిస్తోంది. అలాగే

స్వదేశీ సాంకేతికతను ఇందులో ఉపయోగించాలి. అందుకే 6జీ సెమికండక్టర్లను దేశీయంగానే తయారు చేయాలని భారత్ భావిస్తోంది.

అసలేంటీ 6జీ నెట్‌వర్క్..?

5జీ నెట్‌వర్క్‌కు అడ్వాన్స్‌డ్ వెర్షనే ఈ 6జీ నెట్‌వర్క్. ప్రస్తుతం దేశవ్యాప్తంగా 5జీ సేవలు అందుబాటులో ఉన్నాయి. త్వరలో దేశవ్యాప్తంగా మారుమూల ప్రాంతాలకు సైతం 5జీ సేవలు విస్తరించనున్నట్లు టెలికాం నెట్‌వర్క్ సంస్థలు చెబుతున్నాయి. ఇక 6జీ నెట్‌వర్క్ 5జీ కంటే వెయ్యి రెట్ల వేగంతో పనిచేస్తుంది. టెలికాం విభాగం (ఆనీ) విడుదల చేసిన 6జీ డాక్యుమెంట్ ప్రకారం.. 5జీ నెట్‌వర్క్ సెకనుకు 10 గిగాబైట్స్ వేగంతో పనిచేస్తే.. 6జీ సెకనుకు ఒక టెరాబైట్ వేగంతో పనిచేస్తుంది. ఫ్రీక్వెన్సీ బ్యాండ్‌ల పరంగా 5జీ ఆపరేటర్లు 24 గిగాహెడ్జ్ నుంచి 66 గిగాహెడ్జ్ స్పెక్ట్రమ్ వేవ్‌లను ఉపయోగిస్తుంటారు. దీనివల్ల డేటా బదిలీ వేగంగా జరుగుతుంది. 6జీ టెక్నాలజీలో మాత్రం స్పెక్ట్రమ్ వేవ్‌లు 30 గిగా హెడ్జ్‌ల నుంచి 300 గిగాహెడ్జ్‌లను దాటి టెరాహెడ్జ్‌ల వరకు ఉపయోగించవచ్చు.ప్రస్తుతం సెల్ఫ్ డ్రైవింగ్ కార్లు, స్మార్ట్ సిటీలు, రిమోట్ హెల్త్‌కేర్ వంటి సేవల్లో 5జీ నెట్‌వర్క్ కీలకం కానుంది. 6జీ ద్వారా ఈ సేవలు మరింత ఆధునిక సాంకేతికతతో వినియోగదారులకు అందుబాటులోకి వస్తాయని టెక్నాలజీ నిపుణులు చెబుతున్నారు. ఉదాహరణకు 6జీ నెట్‌వర్క్ ద్వారా హెచ్‌డీ క్వాలిటీ కలిగిన 100 సినిమాలను ఒక నిమిషంలో డౌన్‌లోడ్ చేసుకోవచ్చు. అంతేకాకుండా కారులో లేదా విమానంలో ప్రయాణిస్తూ.. ఫోన్ ద్వారా వేర్వేరు సాంకేతికతలను ఉపయోగించుకునే వెసులుబాటు ఉంటుంది.దీని వల్ల ఎంత దూరంలో ఉన్న డివైజ్‌లనైనా ఫోన్‌తో కంట్రోల్ చేయడంతోపాటు.. ఒకేసారి అధిక సంఖ్యలో వేర్వేరు గ్యాడ్జెట్‌లతో అనుసంధానం కావచ్చు. 6జీ నెట్‌వర్క్ వాస్తవిక ప్రపంచానికి, డిజిటల్ వరల్డ్‌కు మధ్య ఉన్న దూరాన్ని చెరిపేస్తుందని టెక్ నిపుణులు భావిస్తున్నారు. మరోవైపు 6జీ సేవలను ప్రపంచ దేశాలతోపాటు మన దేశంలోనూ ఏక కాలంలో ప్రారంభించేలా కేంద్ర ప్రభుత్వం ప్రయత్నాలు ముమ్మరం చేస్తోంది.

డ్యాం నిండు కుండ... మండుతున్న రైతులు

నల్గొండ : నాగార్జున సాగర్ ప్రాజెక్టు నుంచి నెల రోజులుగా వందలాది టీఎంసీల నీరు దిగువ కృష్ణాలోకి వెళుతోంది. ఈ నెల 2వ తేదీన రాష్ట్ర మంత్రులు ఎడమ కాల్వకు సాగునీటిని విడుదల చేశారు. ఇంకా మేజర్లు, డిస్టిబ్యూటరీలకు నీటి విడుదల షెడ్యూలును ప్రకటించలేదు.దీంతో ప్రధాన కాల్వల్లో మినహా ఆయకట్టు చివరి భూములకు నీరు అందడం లేదు. ప్రధానంగా నాగార్జున సాగర్ వెనుక జలాలపై ఆధారపడి నిర్మించి ఎలిమినేటి మాధవరెడ్డి ప్రాజెక్టు (ఎ.ఎం.ఆర్.పి) కింద ఆయకట్టుకూ నీరందడం లేదు. సాగర్ నిండుగా ఉన్నప్పుడు ఏఎమ్మార్పీ లోని నాలుగు మోటార్లతో నీటిని ఎత్తిపోసి అక్కంపల్లి బ్యాలెన్సింగ్ రిజర్వాయరు (ఎ.కె.బి.ఆర్)లో నింపాలి.ఏఎమ్మార్పీలోని 4 మోటార్లు నడిస్తే 6వందల క్యూసెక్కుల చొప్పున ఏకేబీఆర్ లోకి 2400 క్యూసెక్కులు వస్తాయి. కానీ, నాలుగింటిలో ఒక మోటార్ మరమ్మతుకు గురికావడంతో 18వందల క్యూసెక్కుల నీరు మాత్రమే లిఫ్ట్ చేస్తున్నారు.ఏకేబీఆర్ నుంచి 600 క్యూసెక్కులు హైదరాబాద్ తాగునీటి అవసరాలకు, ప్రధాన కాల్వ ద్వారా మరో 1000 క్యూసెక్కుల నీటిని జిల్లా కేంద్ర సమీపంలోని ఉదయ సముద్రం జలాశయన్ని నింపుతున్నారు. ప్రధాన కాల్వల్లో నీరు పారుతున్నా అది డిస్టిబ్యూటరీలకు ఎక్కడం లేదు. దాంతో పాటే వీటి కింద ఉన్న చెరువులకూ నీరు చేరడం లేదు.రెండు సంవత్సరాలుగా జిల్లాను వెంటాడిన వర్షాభావ పరిస్థితుల వల్ల భూగర్భ జలమట్టం దారుణంగా పడిపోయింది. అధికారిక సమాచారం మేరకే 250 మీటర్ల లోతులోకి భూగర్భ జలం పడిపోయింది. బోర్లు వేసిన రైతులూ నష్ట పోయారు.జిల్లా వ్యాప్తంగా దాదాపు అన్ని ప్రధాన చెరువులు, చిన్న చెరువుల, కుంటలు తదితర

నీటివనరులన్నీ పూర్తిగా ఎండిపోయాయి. ఈ సీజన్ లోనూ సైన వర్షాలు లేని కారణంగా ఒక్క చెరువు కూడా నిండలేదు. ఇపుడు నాగార్జున సాగర్ నిండుకుండను తలపిస్తోంది.జలాశం నిండా నీరుండడం, ఎగువ నుంచి వరద ఎక్కువగా వస్తుండడంతో ప్రాజెక్టుకు ఉన్న మొత్తం 26 గేట్లను ఎత్తి దిగువకు నీటిని వదిలేస్తున్నారు. ఇదంతా సముద్రం పాలవుతోంది. ఏఎమ్మార్పీ కాల్వపై ఆధారపడి 2.20లక్షల ఆయకట్టు, సాగర్ లోలెవ్ కెనాల్ (ఎల్.ఎల్.సి) పై ఆధారపడి మరో 80 వేల ఎకరాలు మొత్తంగా... నాగార్జున సాగర్ ఎడమ కాల్వ ఆయకట్టుతో నిమిత్తం లేకుండా సాగర్ వెనుక జలాలతో ఏఎమ్మార్పీ, ఎల్.ఎల్.సిపై ఆధారపడిన ఆయకట్టు 3 లక్షల ఎకరాలు.ప్రస్తుతం దీనికి సాగునీరు అందడం లేదు. ఈ కాల్వల కింద 200 చెరువులు సాగునీటి కోసం నోళ్లు తెరుచుకుని చూస్తున్నాయి. 36 డిస్టిబ్యూటరీల ద్వారా ఆయకట్టుకు నీరు అందాలి. అదే మాదిరిగా తాగునీరు అందాల్సిన 250 గ్రామాలు కూడా ఉన్నాయి. ఏఎమ్మార్పీ కాల్వల్లో సామర్థ్యం మేరకు నీరు పారకపోవడం, కాల్వలకు గండ్లు పడడం, చెట్లు, పిచ్చి మొక్కలు పెరిగిపోయి మరమ్మతులకు నోచుకోక పోవడం వల్ల నీరు వరవడితో పారడం లేదు.అరకొర నీరు వల్ల డిస్టిబ్యూటరీలకు ఎక్కడం లేదు. దీంతో ఆయకట్టు చివరి భూములు ఉన్న రైతులు ఆందోళనలకు దిగుతున్నారు. ఇప్పటికి రెండు పర్యాయాలు, నార్కెట్ పల్లి - అద్దంకి ప్రధాన రహదారిపై రైతులు ధర్నాలకు దిగుతున్నారు. వరద కాల్వలకు నెల రోజుల కిందటే నీరు విడుదల చేసినా ఒక్క చెరువూ నిండిన పాపాన పోలేదు.ఫలితంగా టెయిల్ ఎండ్ లో ఉన్న మాడ్గులపల్లి, దాచారం, చెరువుపల్లి, ఇందుగుల, కుక్కడం, మర్రిగూడెం తోపుచర్ల వంటి గ్రామాల రైతులు ఆందోళనలకు దిగుతున్నారు. ఏకేబీఆర్లో 1.5 టిఎంసిల నీరుండాలి. కనీసం 1 టిఎంసి నిల్వ కూడా లేదు. అదే మాదిరిగా ఉదయసముద్రం జలాశయంలో 1.5 టిఎంసీల నీరుండాలి. కానీ, ప్రస్తుతం 0.5 టిఎంసీ మాత్రమే ఉంది.దీంతో డిస్టిబ్యూటరీలకు నీటిని విడుదల చేయలేక పోతున్నారు. ఏఎమ్మార్పీ ద్వారా నేరుగా చెరువులు నింపాలన్న రైతుల డిమాండ్ అటు అధికారులు, ఇటు ప్రజాప్రతినిధుల చెవికి ఎక్కడం లేదన్న విమర్శలు వస్తున్నాయి. గురువారం నల్గొండ నియోజకవర్గంలో పర్యటించిన మంత్రి కోమటిరెడ్డి వెంకటరెడ్డిని కలిసిన పలువురు రైతులు చెరువుల నింపాలని డిమాండ్ చేశారు

మణిపూర్‌లో కుకీ-జో కమ్యూనిటీ భారీ ర్యాలీ.. ప్రత్యేక పరిపాలన కోసం డిమాండ్

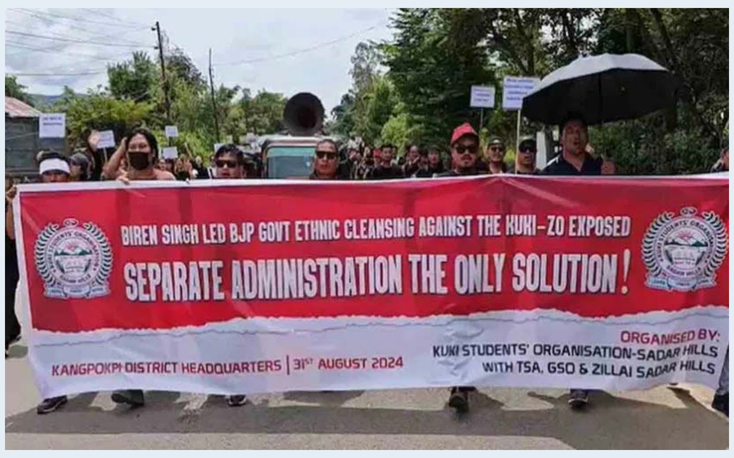

ఇంఫాల్: మణిపూర్‌కు చెందిన కుకీ-జో కమ్యూనిటీ సభ్యులు శనివారం భారీ ర్యాలీ నిర్వహించారు. సీఎం ఎన్ బీరెన్ సింగ్ మాట్లాడినట్లుగా ఆరోపించిన వివాదస్పద వైరల్ ఆడియో క్లిప్‌లకు వ్యతిరేకంగా నిరసన తెలిపారు. అలాగే తమకు ప్రత్యేక పరిపాలన కావాలని మరోసారి డిమాండ్ చేశారు. కుకీల ఆధిపత్యం ఉన్న చురచంద్‌పూర్, కాంగ్‌పోక్పి జిల్లాల్లో భారీ బహిరంగ ర్యాలీలు నిర్వహించారు. తమపై జరుగుతున్న దాడులు, మారణహోమాన్ని జాతి ప్రక్షాళనగా ఆరోపించారు. రాష్ట్రంలో కొనసాగుతున్న జాతుల ఘర్షణకు సంబంధించి సీఎం ఎన్ బీరెన్ సింగ్ అభ్యంతరకర వ్యాఖ్యల వైరల్ ఆడియో క్లిప్‌పై నిరసన తెలిపారు. అయితే అది ఫేక్ ఆడియో క్లిప్ అని రాష్ట్ర ప్రభుత్వం ఆరోపించింది. పోలీసులు దర్యాప్తు చేస్తున్నట్లు పేర్కొంది. కాగా, జోమీ స్టూడెంట్స్ ఫెడరేషన్, కుకీ స్టూడెంట్స్ ఆర్గనైజేషన్‌తో సహా స్థానిక విద్యార్థి సంఘాలు ఈ భారీ ర్యాలీలో పాల్గొన్నాయి. ఈ సందర్భంగా స్కూల్స్, మార్కెట్లను మూసివేశారు. మరోవైపు మణిపూర్ బీజేపీ అధికార ప్రతినిధి, థాడౌ తెగ నాయకుడు టీ మైఖేల్ లామ్‌జాతంగ్ హౌకిప్ ఇంటిని కొందరు వ్యక్తులు ధ్వంసం చేయడంతోపాటు నిప్పుపెట్టారు. కుకీ ఆధిపత్యం ఉన్న చురచంద్‌పూర్ జిల్లాలో శనివారం ఈ సంఘటన జరిగింది. 2023 మే నుంచి మణిపూర్‌లో మైతీ, కుకీ జాతుల మధ్య హింస ప్రారంభమైన తర్వాత ఆయన ఇంటిపై దాడి జరుగడం ఇది మూడోసారి.

రాహుల్ గాంధీ మూడ్రోజుల ఆమెరికా పర్యటన

న్యూఢిల్లీ: లోక్‌సభలో విపక్ష నేత రాహుల్ గాంధీ సెప్టెంబర్ 8 నుంచి 10 వరకూ అమెరికాలో పర్యటించనున్నట్టు ఇండియన్ ఓవర్సీస్ కాంగ్రెస్ చైర్మన్ శామ్ పిట్రోడా తెలిపారు. సెప్టెంబర్ 8న ఢల్లాస్, 9-10 తేదీల్లో వాషింగ్టన్ డీసీలో రాహుల్ పర్యటిస్తారని చెప్పారు. రాహుల్ గత ఏడాది మేలో అమెరికాలో మూడు రోజుల పర్యటనను శాన్‌ఫ్రాన్సిస్కో నుంచి ప్రారంభించారు. తన పర్యటనలో అక్కడి ప్రవాస భారతీయులను కలుసుకున్నారు. పలువురు యాక్టివిస్టులు, విద్యావేత్తలు, సివిల్ సొసైటీ సభ్యులతో కాలిఫోర్నియా యూనివర్శిటీలో చర్చలు జరిపారు.

వెల్లువెత్తుతున్న విజ్ఞప్తులు

రాహుల్ గాంధీ సెప్టెంబర్‌లో జరిపే అమెరికా పర్యటనపై శామ్ పిట్రోడా మాట్లాడుతూ.. "రాహుల్ గాంధీ విపక్ష నేత అయినప్పటి ఆయనతో ముఖాముఖీ కోరుతూ ఇండియన్ ఓవర్సీస్ చైర్మన్‌గా ఉన్న నాకు 32 దేశాలకు చెందిన భారతీయ దౌత్యవేత్తలు, విద్యావేత్తలు, వ్యాపారులు, నేతలు, అంతర్జాతీయ మీడియా, ఇతరుల నుంచి విజ్ఞప్తులు వెల్లువెత్తుతున్నాయి. స్వల్ప పర్యటన కోసం రాహుల్ ఆమెరికా వస్తున్నారు" అని తెలిపారు. 8న ఢల్లాస్, 9-10 తేదీల్లో వాస్టింగ్టన్ డీసీలు ఉంటారని, టెక్సాస్ యూనివర్శిటీ విద్యార్థులు, విద్యావేత్తలు, కమ్యూనిటీ ప్రజలతో ఇంటరాక్షన్ ఉంటుందని, పలువురు టెక్రోక్రాట్లను కలుసుకునంటారని, డల్లాస్ ప్రాంత నేతలతో డిన్నర్‌లో పాల్గొంటారని తెలిపారు. ఆ మరుసటి రోజు వాషింగ్టన్ డీసీలో కూడా నేషనల్ ప్రస్ క్లబ్ సహా పలువురితో సమావేశమవుతారని, రాహుల్ అమెరికా పర్యటన విజయవంతం చేయడానికి తామంతా ఆసక్తిగా ఎదురుచూస్తున్నామని చెప్పారు.

ఇండిగో విమానంలో సాంకేతిక లోపం.. అత్యవసరంగా ల్యాండింగ్..!

ఇండిగో విమానంలో సాంకేతిక లోపం తలెత్తడంతో అత్యవసరంగా ల్యాండింగ్ చేశారు. పశ్చిమబెంగాల్ రాజధాని కోల్‌కతా నుంచి కర్ణాటక రాజధాని బెంగళూరుకు బయలుదేరిన విమానం.. కోల్‌కతా ఎయిర్‌పోర్టు నుంచి టేకాఫ్ అయిన కాసేపటికే ఇంజిన్‌లో సాంకేతిక లోపం తలెత్తింది. దాంతో అప్రమత్తమైన పైలట్ విమానాన్ని తిరిగి కోల్‌కతా ఎయిర్‌పోర్టులో సేఫ్ ల్యాండింగ్ చేశారు. ఈ ఘటనలో ప్రయాణికులకుగానీ, సిబ్బందికిగానీ ఎలాంటి హాని జరగలేదని ఇండిగో ఎయిర్‌లైన్స్ స్పష్టం చేసింది. ఈ మేరకు అధికారిక ప్రకటన చేసింది. అయితే ప్రయాణికులు మాత్రం విమానం టేకాఫ్ అయిన కాసేపటికే ఒక ఇంజిన్‌లో మంటలు చెలరేగాయని చెబుతున్నారు. కానీ దీనిపై ఎయిర్‌లైన్స్ నుంచి ఎలాంటి క్లారిటీ రాలేదు.

రష్యాలో ఆచూకీ లేకుండాపోయిన హెలికాప్టర్...

హెలికాప్టర్ లో ముగ్గురు సిబ్బంది, 19 మంది ప్రయాణికులు

రష్యాలో ఓ హెలికాప్టర్ ఆచూకీ లేకుండా పోయింది. ఆ హెలికాప్టర్ లో 22 మంది ఉండగా, వారి పరిస్థితిపై సర్వత్రా ఆందోళన వ్యక్తమవుతోంది. వారిలో ముగ్గురు సిబ్బంది కాగా, మిగిలిన 19 మంది ప్రయాణికులు. ఈ హెలికాప్టర్ కామ్ చెట్కా ప్రాంతంలోని వచ్కాజెట్స్ అగ్నిపర్వతం సమీపం నుంచి టేకాఫ్ అయింది. అయితే గమ్యస్థానం చేరకముందే అదృశ్యమైంది. ఇది ఎంఐ-8టీ రకానికి చెందిన హెలికాప్టర్. దీంట్లో రెండు ఇంజిన్ లు ఉంటాయి. 60వ దశకం నుంచి ఈ రకం హెలికాప్టర్లు వినియోగంలో ఉన్నాయి. కాగా, హెలికాప్టర్ అదృశ్యమైన విషయాన్ని రష్యా ప్రభుత్వం నిర్ధారించింది. గాలింపు చర్యలు కొనసాగుతున్నాయని వెల్లడించింది.

టూరిజంపై ప్రభుత్వం స్పెషల్ ఫోకస్

-మొదటిపేజీ తరువాయి

రచిస్తున్నారు.

ఇంటర్నేషనల్ బుద్ధ మ్యూజియం..

దేశ విదేశాల్లోని బుద్ధిస్టులను ఆకట్టుకునేలా బుద్ధవనంలో ఇంటర్నేషనల్ బుద్ధ మ్యూజియం నెలకొల్పే ప్రతిపాదనలు సిద్ధం చేయాలని అధికారులను ఆదేశించారు. కొత్త టూరిజం పాలసీలో భాగంగా తెలంగాణలో చారిత్రకంగా పేరొందిన ఫణిగిరి, నేలకొండపల్లి, నాగార్జునసాగర్ బౌద్ధ క్షేత్రాలతో పాటు హుస్సేన్? సాగర్??లోని బుద్ధ విగ్రహాన్ని ఒకే టూరిజం సర్క్యూట్?గా అభివృద్ధి చేయాలని ముఖ్యమంత్రి రేవంత్ రెడ్డి సంకల్పించారు. కేంద్ర ప్రభుత్వం ప్రకటించిన స్వదేశీ దర్శన్ 2.0 స్కీమ్??లో భాగంగా బుద్ధవనం అభివృద్ధికి రాష్ట్ర ప్రభుత్వం ఇటీవలే కేంద్రానికి డీపీఆర్?ను పంపించింది. రూ.25 కోట్ల అంచనాలతో బుద్ధవనంలో బుద్ధిస్ట్ డిజిటల్ మ్యూజియం అండ్ ఎగ్జిబిషన్, డిజిటల్ ఆర్కివ్స్ ఏర్పాటు చేయాలని అందులో ప్రతిపాదించింది. వీటితో పాటు తాజాగా ఇంటర్నేషనల్? బుద్ధ మ్యూజియాన్ని ఈ ప్రణాళికలో పొందుపరిచింది.

టూరిజం ప్యాకేజీలు..

ఇందులో భాగంగా నాగార్జునసాగర్ బుద్ధవనాన్ని టూరిజం,

స్పిరిచ్యువల్ డెస్టినేషన్ సెంటర్?గా తీర్చిదిద్దనున్నారు. నాగార్జున సాగర్ డ్యామ్? అందాలతో పాటు పరిసరాల్లోని బుద్ధవనాన్ని అంతర్జాతీయ బౌద్ధక్షేత్రంగా అభివృద్ధి చేయాలని సంకల్పించారు. నాగార్జున సాగర్? సందర్శనకు వెళ్లే పర్యాటకులు బ్యాక్ వాటర్ వరకు బోట్?లో విహారించే ఏర్పాట్లను పునరుద్ధరించడానికి ఏర్పాట్లు చేస్తున్నారు. దేశ విదేశాల నుంచి వచ్చే పర్యాటకులకును ఆకర్షించేందుకు అనువైన టూరిజం ప్యాకేజీలు రూపొందించనున్నారు. హైదరాబాద్ నుంచి నాగార్జున సాగర్ వరకు ఫోర్ లైన్ రోడ్ నిర్మించనున్నారు. ఈ రహదారికి ప్రతిపాదనలు తయారు చేయాలని ఆర్ అండ్ బీ అధికారులను సీఎం రేవంత్ రెడ్డి ఆదేశించారు.

స్కై వాక్ వే..

హైదరాబాద్? హుస్సేన్?సాగర్? బుద్ధ విగ్రహం చుట్టూ టూరిజం డెస్టినేషన్ సర్కిల్?గా అభివృద్ధి చేయాలని నిర్ణయించారు. ట్యాంక్? బండ్?, తెలంగాణ అమరుల జ్యోతి, నెక్లెస్? రోడ్డు, సంజీవయ్య పార్కు వరకు వలయాకారంలో స్కై వాక్ వే డిజైన్ చేయాలని ముఖ్యమంత్రి రేవంత్ రెడ్డి సూచించారు. ఈ ప్రాంతాన్ని భవిష్యత్తులో వరల్డ్ క్లాస్ టూరిజం హబ్?గా రూపొందించాలని ఆదేశించారు. అనుభవం ఉన్న కన్సల్టెన్సీలు, నిపుణులతో అంతర్జాతీయ స్థాయి నమూన డిజైన్లు తయారు చేయించనున్నారు.

పర్యాటకులు ఆహ్లాదంగా గడిపేలా ఫుడ్?కోర్టులు, వివిధ స్టాళ్లను ఏర్పాటు చేసి ఈ ప్రాంతాన్ని సిటీలో సుందరంగా తీర్చిదిద్దాలని ఆదేశించారు. గోల్కొండ చుట్టూ ఉన్న రోడ్లు అన్ని ఇరుకుగా అయ్యాయని, వాటిని విశాలంగా అభివృద్ధి చేయాలని ముఖ్యమంత్రి భావించారు. ఆక్రమణలుంటే తొలగించాలని ఆదేశాలు జారీ చేశారు. నిరాశ్రయులకు మరో చోట పునరావాసం కల్పించే చర్యలు చేపట్టాలని సీఎం రేవంత్ రెడ్డి ఆదేశించారు.

ఏ విపత్తునైనా ఎదుర్కొనేందుకు సిద్ధంగా ఉండాలి

-మొదటిపేజీ తరువాయి

పరిపాలన శాఖ ముఖ్య కార్యదర్శి దాన కిశోర్, ప్రణాళిక శాఖ ముఖ్య కార్యదర్శి సందీప్ కుమార్ సుల్తానియా, నీటి పారుదలశాఖ కార్యదర్శి రాహుల్ బొజ్జా, వైద్య ఆరోగ్య శాఖ కార్యదర్శి క్రిస్టినా చోంగ్తు, పంచాయతీ రాజ్ శాఖ కార్యదర్శి లోకేశ్ కుమార్, ఫైర్ సర్వీసుల శాఖ డీజీ నాగిరెడ్డి, జీహెచ్ ఎంసీ కమీషనర్ ఆమ్రపాలి కాటా, మున్సిపల్ పరిపాలన విభాగం సంచాలకులు గౌతమ్ పాల్గొన్నారు. ఈ సందర్భంగా ఆమె మాట్లాడుతూ తెలంగాణతో పాటు సరిహద్దుల్లోనూ భారీ వర్షాలు కురుస్తున్నాయన్నారు.

ఎలాంటి ఆకస్మిక విపత్తునైనా ఎదుర్కొనేందుకు సిద్ధంగా ఉండాలని ఆదేశించారు. కొన్ని ప్రాంతాల్లో క్లౌడ్ బరస్ట్ అయ్యే అవకాశం ఉందని హెచ్చరించారు. ప్రతీ జిల్లా కలెక్టర్ కార్యాలయంతోపాటు జీహెచ్ఎంసీ, సచివాలయంలోనూ కంట్రోల్ రూమ్‌లను ఏర్పాటు చేయాలని చెప్పారు. లోతట్టు, వరద ప్రజలు వెళ్లకుండా నిఘా వేయాలని చెప్పారు. ఉధృతంగా పారే వాగుల వద్ద ఒక అధికారిని ప్రత్యేకంగా నియమించి, పర్యవేక్షించాలని చెప్పారు. వర్షాల దృష్ట్యా జిల్లాల్లో పాఠశాలలకు సెలవు దినంగా ప్రకటించుకునే నిర్ణయం జిల్లా కలెక్టర్లు తీసుకోవాలని చెప్పారు. వరద ప్రభావం తీవ్రంగా ఉన్న ప్రాంతాల నుంచి ప్రజలను తరలించి పునరావాస శిబిరాలను ఏర్పాటు చేసే విషయంలో ముందస్తు ప్రణాళిక రూపొందించుకోవాలన్నారు. భారీ వర్షాలు, వరదలతోనే తీసుకునే జాగ్రత్తలపై ప్రజలను ఎప్పటికప్పుడు

ప్రసార మాధ్యమాల ద్వారా చైతన్య పరచాలన్నారు. గ్రామాలు, పట్టణాలలోని మంచినీటి వనరులైన ట్యాంకులు కలుషితం కాకుండా చర్యలు తీసుకోవాలని, అంటువ్యాధులు ప్రబలకుండా బ్లీచింగ్ పౌడర్, క్లోరినేషన్ చేపట్టాలని ఆదేశించారు.

ఆయా జిల్లాల్లో పాఠశాలలకు సెలవులపై కలెక్టర్లదే నిర్ణయమని తెలంగాణ సీఎస్ శాంతికుమారి తెలిపారు. వర్షాలపై జిల్లాల కలెక్టర్లతో టెలికాన్ఫరెన్స్ నిర్వహించారు. జిల్లాల్లో ఎలాంటి ప్రాణ, ఆస్తి నష్టం జరగకుండా చర్యలు తీసుకోవాలని కలెక్టర్లకు సూచించారు. వరదలు వస్తే సమర్థవంతంగా ఎదుర్కొనేలా సిద్ధంగా ఉండాలన్నారు. కొన్ని ప్రాంతాల్లో క్లౌడ్ బరస్ట్ అయ్యే అవకాశాలున్నాయని హెచ్చరించారు. ప్రజలను అప్రమత్తం చేసేందుకు కంట్రోల్ రూములను ఏర్పాటు చేయాలని సూచించారు. ప్రజలు లోతట్టు, వరద ప్రాంతాలకు వెళ్లకుండా చూడాలన్నారు. ఉధృతంగా ప్రవహించే వాగుల వద్ద ఒక అధికారితో పర్యవేక్షించాలన్నారు. మంచి నీటి ట్యాంకులు కలుషితం కాకుండా చూడాలని సూచన చేశారు. మ్యాన్ హోళ్లు తెరవకుండా చూడాలన్నారు.

వైద్య బృందాలను అప్రమత్తం చేశామని, అన్ని ప్రాథమిక ఆరోగ్య కేంద్రాల్లో అవసరమైన మందులు సిద్ధంగా ఉంచామని చెప్పారు. ప్రస్తుతం ఎన్‌డీఆర్ఎఫ్ బృందాలు హైదరాబాద్, విజయవాడలో ఉన్నాయని.. ఎలాంటి అవసరం ఉన్నా ముందస్తు సమాచారం ఇస్తే పంపిస్తామన్నారు. గోదావరి, కృష్ణా నదుల పరీవాహక ప్రాంతాల్లోని జిల్లాల కలెక్టర్లు మరింత అప్రమత్తంగా ఉండాలని ఆదేశించారు. భారీ వరదలు, వర్షాలతో కొన్ని చోట్ల చెరువులకు స్థానికులు గండ్లు పెట్టే అవకాశం ఉందని, దాంతో లోతట్టు ప్రాంతాలు ముంపుకు గురయ్యే అవకాశం ఉందని హెచ్చరించారు. అలాంటి చర్యలకు పాల్పకుండా నీటిపారుదల శాఖ అధికారులచే పర్యవేక్షించాలని సూచించారు. పోలీస్, నీటిపారుదల శాఖ, విపత్తుల నిర్వహణశాఖ, పంచాయతీ రాజ్‌శాఖలు సమన్వయంతో పని చేయాలన్నారు. గ్రేటర్ హైదరాబాద్‌లో మాన్‌సూన్ ఎమర్జెన్సీ బృందాలను అప్రమత్తం చేయడంతో పాటు మ్యాన్‌హోల్స్‌ను తెరవకుండా నిఘా వేయాలన్నారు.

ప్రజల్లోకి కేసీఆర్, కవిత

హైదరాబాద్ : బీఆర్ఎస్ పార్టీ కొంత కాలంగా గడ్డు పరిస్థితిని ఎదుర్కొంటోంది. అసెంబ్లీ ఎన్నికల్లో ఓటమి ఆ తర్వాత కవిత అరెస్టు.. పార్లమెంట్ ఎన్నికల్లో పదహారు శాతం ఓటు బ్యాంక్‌కు పరిమితం కావడం.. సగం చోట్ల డిపాజిట్లు కోల్పోవడం ఆ పార్టీకి ఊహించని దెబ్బ. కోలుకోవాలంటే..ముందుగా ఆ పార్టీ అగ్రనాయకత్వం స్థైర్యాన్ని కూడదీసుకోవాలి. ఓ వైపు కుమార్తె కవిత జైల్లో ఉంటే.. కేసీఆర్ బయటకు రాలేకపోయారు. కవిత జైలు నుంచి వచ్చిన తర్వాత కేసీఆర్ ప్రజల్లోకి వెళ్తారని ఆ పార్టీ వర్గాలు చెబుతూ వస్తున్నాయి. ఇప్పుడు కవిత రిలీజయ్యారు. ఇక కేసీఆర్ ప్రజల్లోకి రావడమే మిగిలిందని ఆ పార్టీ వర్గాలు చెబుతున్నాయి. అయితే ఆయన ఏ పార్టీని టార్గెట్ చేస్తారన్నది కీలకంగా మారింది. బెయిల్ పై విడుదలైన తర్వాత కవిత ఢిల్లీలోనే తనను అక్రమంగా జైలుకు పంపారని.. వడ్డీ సహా చెల్లిస్తానని బీజేపీకి హెచ్చరికలు పంపారు. ఢిల్లీ లిక్కర్ స్కామ్ కేసులో కవితపై కేసులు పడటం.. అరెస్టు చేయడం వెనుక కాంగ్రెస్ కు ఎలాంటి పాత్ర లేదు కాబట్టి.. అంతా బీజేపీనే చేస్తోందని.. గతంలో ఆరోపించి ఉన్నారు కాబట్టి కవిత చేసిన సవాల్ బీజేపీకే అని అర్థం చేసుకోవచ్చు. అయితే ఆమె కానీ.. ఇతర బీఆర్ఎస్ పెద్దలు కానీ బీజేపీ పేరు మాత్రం పలకలేదు. కవిత చేసిన సవాల్ కూడా వివాదాస్పదమయింది. ఈ కేసులో ఆమ్ ఆద్మీ పార్టీ కూడా బీజేపీనే నిందిస్తోంది. కానీ బీఆర్ఎస్ పార్టీ నేతలు మాత్రం పెద్దగా బీజేపీపై విమర్శలు చేయడం లేదు. తన బిడ్డను బీజేపీ జైల్లో పెట్టిందని కేసీఆర్‌కు పీకల దాకా కోపం ఉందని బీఆర్ఎస్ వర్గాలు చెబుతున్నాయి. అయితే రాజకీయాలకు అనుగుణంగా వ్యూహాలు ఖరారు చేసుకుంటారని అందుకే బీజేపీపై ఇరప్పుడు ఎలాంటి కామెంట్లు చేయడం లేదని అంటున్నారు. అయితే కేసీఆర్ ప్రజల్లోకి వెళ్లి కేవలం కాంగ్రెస్ ప్రభుత్వాన్ని మాత్రమే విమర్శిస్తే .. ప్రజల్లో అనేక చర్చలు జరుగుతాయి. బిడ్డను జైల్లో పెట్టిన పార్టీని కాకుండా కాంగ్రెస్ ను మాత్రమే విమర్శిస్తే ఎలా అన్న ప్రశ్న వస్తుంది. ప్రస్తుతానికి రేవంత్ రెడ్డి పాలనపై ప్రజల్లో అసంతృప్తి లేదన్న వాదన ఉంది. ఇంకా ఏడాది కూడా అవ్వని ప్రభుత్వాన్ని విమర్శిస్తూ ప్రజల్లోకి వెళ్తే ఏం ప్రయోజనం ఉంటుందన్న వాదన కూడా ఉంది. కారణం ఏదైనా పార్లమెంట్ ఎన్నికల్లో ఓటింగ్ సరళి చూస్తే. బీఆర్ఎస్ ఓటు బ్యాంకును మెల్లగా బీజేపీ కైవసం చేసుకుంటోంది. తమ పార్టీ ఓట్లను బీఆర్ఎస్సే బీజేపీకి మళ్లించిందని కాంగ్రెస్ ఆరోపిస్తోంది. అదే నిజమైనా.. బీఆర్ఎస్ కు ముప్పే. ఇలాంటి సమయంలో కేసీఆర్ బీజేపీపై యుద్ధం ప్రకటిస్తనే.. తమ పార్టీ క్యాడర్ లో ఉన్న సందేహాలను పటా పంచలు చేసినట్లవుతుంది. గతంలో బీజేపీపై పలుమార్లు యుద్ధం ప్రకటించారు. ఇప్పుడు అలాంటి యుద్ధం ప్రకటించాల్సి ఉంది. లేకపోతే ఇప్పటి వరకూ జరిగిన విలీనాలు, పొత్తుల అంశంపై చర్చలు ఇంకా కొనసాగుతూనే ఉంటాయి. అదే సమయంలో బీఆర్ఎస్ ప్లేస్ ను క్రమంగా బీజేపీ ఆక్రమించుకంటూనే ఉంటుంది. ఒక వేళ కేసీఆర్ రంగంలోకి దిగి.. కాంగ్రెస్ ను మాత్రమే టార్గెట్ చేస్తే.. అది బీజేపీకే ప్లస్ అవుతుంద్న అబిప్రాయం ఉంది. రాజకీయ చాణక్యుడిగా కేసీఆర్ వ్యూహాలు ఏ దిశగా అమలు చేస్తారోనని బీఆర్ఎస్ క్యాడర్ కూడా ఆసక్తిగా ఎదురు చూస్తోంది.

మాట్లాడితే చివాట్లు తప్ప ఉత్తమ్ సీఎం కాలేరు..

సూర్యాపేట : మంత్రి ఉత్తమ్‌కుమార్ రెడ్డిపై మాజీ మంత్రి జగదీష్ రెడ్డి తీవ్రస్థాయిలో విరుచుకుపడ్డారు. మంత్రి పదవిపై ఉత్తమ్ పునరాలోచనల చేయాలంటూ వ్యాఖ్యలు చేశారు. ముఖ్యమంత్రి రేవంత్ రెడ్డిని అనాల్సిన మాటలను మంత్రి ఉత్తమ్ కుమార్ రెడ్డి తమపై వాడుతున్నారని మాజీ మంత్రి జగదీష్ రెడ్డి అన్నారు. శనివారం మీడియాతో మాట్లాడుతూ... ""నీ కంటే వెనక వచ్చి సీఎం పదవి గుంజుకుంటే చేతగాని దద్దమ్మ ఉత్తమ్. ఏళ్లుగా కట్టిన ప్రాజెక్టుల నుండి నీటిని అందించడం చేతగాక అవాకులు చెవాకులు మాట్లాడుతున్నారు" అంటూ మాజీ మంత్రి విరుచుకుపడ్డారు. నీళ్ళ కోసం, విద్యుత్ కోసం ధర్నాలు జరుగుతున్నాయని.. ముందు వాటి గురించి మాట్లాడాలని హితవుపలికారు. తిట్ల దండకం

మాట్లాడితే చివాట్లు తప్ప ఉత్తమ్ సీఎం కాలేరన్నారు. సాగునీటి ధర్నాలు ఇలానే కొనసాగితే యాసంగి నాటికి ప్రజల్లో తిరగలేరన్నారు. ప్రజా ధనంతో హెలికాప్టర్లలో తిరుగుతూ ఉత్తమ్ సొల్లు మాట్లాడుతున్నారని విరుచుకుపడ్డారు. సాగు నీరు అందించలేక ఇరిగేషన్ మంత్రిగా ఉత్తమ్ విఫలం అయ్యారన్నారు. చేతకాకపోతే మంత్రి పదవిపై ఉత్తమ్ పునరాలోచన చేయాలన్నారు. కాళేశ్వరం నీటిని అందించకపోతే కాంగ్రెస్ నాయకులకు రైతులతో దెబ్బలు తప్పవని హెచ్చరించారు

హైడ్రా యాక్షన్ షురూ..

-మొదటిపేజీ తరువాయి

పోలీసులు క్రిమినల్ కేసులు నమోదు చేశారు. హైదరాబాద్‌లో సిపి అవినాష్ మహంతి కేసులను నమోదు చేశారు. చందానగర్ జీహెచ్ఎంసీ డిప్యూటీ కమిషనర్ సుధామ్స్, బాచుపల్లి ఎంఆర్ఓ పై కేసు నమోదు అయ్యింది. మేడ్చల్ మల్కాజ్గిరి ల్యాండ్ రికార్డ్స్ హెచ్ఎండీఏ అసిస్టెంట్ ప్లానింగ్ ఆఫీసర్ సుధీర్ కుమార్‌పై కేసు నమోదు చేశారు. హెచ్ఎండీఏ సిటీ ప్లానర్ రాజకుమార్‌పై, నిజాంపేట్ మున్సిపల్ కమిషనర్ రామకృష్ణపై కేసులు నమోదు చేశారు. హైడ్రా సిఫారసులతో ఆరుగురు అధికారులపై పోలీసులు కేసులు ఫైల్ చేశారు.

మరోవైపు.. మియాపూర్ అక్రమ కట్టడాలపై రెవెన్యూ అధికారులు కొరడా ఝుళిపించారు. మియాపూర్ చెరువులో అక్రమ కట్టడాలు చేసిన బిల్డర్‌పై కేసు నమోదు చేశారు. మ్యాప్స్ ఇన్ఫ్రా యజమాని సుధాకర్ రెడ్డిపైన రెవెన్యూ అధికారులు కేసు నమోదు చేశారు. మ్యాప్స్ కంపెనీ సుధాకర్ రెడ్డితో పాటు పలువురుపై అధికారులు కేసులు నమోదు చేశారు. హైడ్రా సిఫార్సు మేరకు కేసులు నమోదు అయ్యాయి. ఎర్రగుంట చెరువులో ఆక్రమణలు చేసి బహుల అంత భవనాలను మ్యాప్స్ నిర్మించింది. ఈర్ల చెరువులో బహుళ అంతస్థుల భవనలు నిర్మించిన ముగ్గురిపై బిల్డర్స్‌పై కేసులు నమోదు అయ్యాయి. స్వర్ణలత, అక్కిరాజు శ్రీనివాసులపై రెవెన్యూ అధికారులు కేసు నమోదు చేశారు. ఈ ముగ్గురు బిల్డర్స్ ఈర్ల చెరువులో అక్రమంగా బహుళ అంతస్తులు నిర్మించినట్లు అధికారులు గుర్తించారు.

కొత్త రెవెన్యూ చట్టం రూపకల్పనపై దృష్టి సారించాలి

-మొదటిపేజీ తరువాయి

ఉండేలా జాగ్రత్తలు తీసుకోవాలని సూచించారు. మారుతున్న కాలానికి, పరిస్థితులకు తగినట్లు భవిష్యత్ తరాలను దృష్టిలో పెట్టుకొని తెలంగాణ ప్రజల దశాబ్దాల ఆకాంక్షలకు అనుగుణంగా కొత్త రెవెన్యూ చట్టం తీసుకురాబోతున్నామన్నారు. రెవెన్యూ చట్టం లోపభూయిష్టంగా ఉండడంతో రైతులు, భూ యజమానులు కష్టాలుపడ్డారని.. ధరణితో భూ సమస్యలు పెరిగాయన్నారు. తప్పులు పునరావృతం కాకుండా ఉండేలా మేధావులు, నిపుణులు, రిటైర్డ్ రెవెన్యూ ఉద్యోగులు, ప్రజాప్రతినిధులు, రైతులు, సామాన్య ప్రజల నుంచి కూడా అభిప్రాయాలను స్వీకరించామన్నారు.

ముసాయిదాపై ఈ నెల 2న శాసనసభలో చర్చించి అదేరోజు హైదరాబాద్‌లోని భూపరిపాలన ప్రధాన కార్యాలయంలో పబ్లిక్ డొమైన్‌లో పెట్టామన్నారు. జిల్లా కలెక్టర్ల ఆధ్వర్యంలో వర్క్‌షాప్‌లు సైతం నిర్వహించడం జరిగిందన్నారు. జిల్లాస్థాయిలో నిర్వహించిన వర్క్‌షాప్‌లలో వచ్చిన సూచనలను ఒకే నివేదిక రూపంలో కలెక్టర్లు వెంటనే భూపరిపాలన కార్యాలయానికి పంపించాలని ఆదేశించారు. రాష్ట్రవ్యాప్తంగా విస్తృత స్థాయిలో జరిపిన ప్రజాభిప్రాయ సేకరణలో పెద్ద ఎత్తున సూచనలు వచ్చాయన్నారు. లిఖిత పూర్వకంగా, ఈ-మెయిల్ ద్వారా సూచనలు వచ్చాయన్నారు. సామాన్యులు సైతం పలు సూచనలు చేశారని, అమలు చేసేవారికి అవగాహన ఉండేలా రైతులకు, సామాన్య ప్రజలకు అర్థమయ్యే రీతిలో అవినీతి రహితంగా చట్టాన్ని తీసుకురాబోతున్నామన్నారు.

ఎ ఒక్క పథకాన్ని అయినా సంపూర్ణంగా అమలు చేస్తున్నారా?: హరీశ్‌రావు

హైదరాబాద్: గృహజ్యోతి పథకాన్ని కాంగ్రెస్ ప్రభుత్వం పూర్తిగా అటకెక్కిస్తున్నదని మాజీ మంత్రి హరీశ్‌రావు ఆరోపించారు. ఇప్పటికే ఆ పథకాన్ని తూతూ మంత్రంగా అమలు చేస్తున్నారని విమర్శించారు. 200 యూనిట్ల ఉచిత విద్యుత్ ఇస్తున్నట్లు డబ్బా కొట్టుకుంటున్నారని, వాస్తవానికి మాత్రం పేదల నుంచి బిల్లులు వసూలు చేస్తున్నారని చెప్పారు. జీరో బిల్లులు జనరేట్ కాలేదనే నెపంతో పేదల నుంచి పెండింగ్ బిల్లులు వసూలు చేయడం దుర్మార్గమని ఆగ్రహం వ్యక్తం చేశారు. ఎన్నికల ముందు ఒకమాట, అధికారంలోకి వచ్చాక మరోమాట అంటూ దుయ్యబట్టారు. మ్యానిఫెస్టోలో చెప్పిన ఆరు గ్యారెంటీలు 13 హామీల్లో ఒక్క పథకాన్ని అయినా సంపూర్ణంగా అమలు చేస్తున్నారా అని ఎక్స్ వేదికగా ప్రశ్నించారు.

రేవంత్ రెడ్డి యూ ఆర్ ఏ ఫెయిల్యూర్ చీఫ్ మినిస్టర్..
మండిపడ్డ హరీశ్‌రావు

రేవంత్ రెడ్డి యూ ఆర్ ఏ ఫెయిల్యూర్ చీఫ్ మినిస్టర్.. నువ్వు పూర్తిగా విఫలం అయిపోయావు అంటూ మాజీ మంత్రి, సిద్దిపేట ఎమ్మెల్యే హరీశ్‌రావు తీవ్రస్థాయిలో మండిపడ్డారు. విద్యాశాఖ ముఖ్యమంత్రి దగ్గరే ఉంది, సోషల్ వెల్ఫేర్ కూడా ముఖ్యమంత్రి దగ్గరే ఉంది మీ శాఖలోనే ఈ రకంగా జరుగుతుంటే నువ్వు ఫెయిల్యూర్ చీఫ్ మినిస్టర్ అని హరీశ్‌రావు ధ్వజమెత్తారు. రంగారెడ్డి జిల్లాలోని పాలమాకుల కస్తూర్బా గాంధీ బాలికల విద్యాలయాన్ని ఎమ్మెల్యే సబితా ఇంద్రారెడ్డితో కలిసి హరీశ్‌రావు సందర్శించారు. ఈ సందర్భంగా హరీశ్‌రావు మాట్లాడుతూ.. రేవంత్ మాటలు కోటలు దాటుతాయి.. చేతల్లో మాత్రం శూన్యం. విద్యాశాఖ, సోషల్ వెల్ఫేర్ సీఎం దగ్గరే ఉన్నాయి. కానీ హాస్టల్ విద్యార్థులకు అందాల్సిన కాస్మోటిక్ ఛార్జిలు అందడం లేదు. మెస్ బిల్లులు విడుదల చేయడం లేదు. పిల్లలకు పురుగులతో కూడిన అన్నం పెడుతున్నారు. మీ శాఖలోనే ఈ రకంగా జరుగుతుంటే యూ ఆర్ ఏ ఫెయిట్యూర్ చీఫ్ మినిస్టర్. యూ ఆర్ ఫెయిల్ టేక్ కేర్ ఆఫ్ ద స్కూల్స్ అండ్ రెసిడెన్సియల్స్ స్కూల్స్.. నీవు పూర్తిగా విఫలం అయ్యావు. మాటలు కాదు.. యాక్షన్‌లో చేసి చూపించు. పిల్లల గురించి ఆలోచించు అని హరీశ్‌రావు సూచించారు. ప్రతిపక్ష ఎమ్మెల్యేలను ఎలా గుంజుకుందాం.. ప్రతిపక్షాల గొంతు ఎలా నొక్కుదాం.. ఎలా ఇబ్బంది పెడుదామని ఆలోచిస్తున్నావు.. పాలన వదిలిపెట్టావు. నేల విడిచి సాము చేస్తున్నవ్. పిల్లలకు కడుపు నిండా అన్నం పెట్టు. చక్కగా చదువు చెప్పే పని చేయ్. ఆ పని చేత కాదు. మాట్లాడితే అక్రమ కేసులు పెట్టి ఇబ్బంది పెట్టే పని చేస్తున్నారు. ఇప్పటికైనా ఆ పిల్లలను చూసి సోయి తెచ్చుకుని గురుకులాలపై చర్యలు తీసుకోవాలని డిమాండ్ చేస్తున్నాం అని హరీశ్‌రావు పేర్కొన్నారు.

తెలంగాణ రాష్ట్రానికి వాతావరణ శాఖ రెడ్ అలర్ట్ జారీ..

హైదరాబాద్: బంగాళాఖాతం(%ధ్మీఎ శీట దీవఅస్త్రుశ్రీ%)లో ఏర్పడిన అల్పపీడనం ప్రభావంతో తెలంగాణ రాష్ట్రానికి వాతావరణ శాఖ రెడ్ అలర్ట్(%=వసూాశ్రీవతీ%) జారీ చేసింది. మధ్య బంగాళాఖాతంలో ఏర్పడ్డ తీవ్ర అల్పపీడనం ఇవాళ(శనివారం) ఉదయం వాయగుండంగా మారింది. దీంతో ఇవాళ, రేపు తెలంగాణ వ్యాప్తంగా భారీ నుంచి అతి భారీ వర్షాలు, అత్యంత భారీ వర్షాలు కురిసే అవకాశం ఉందని వాతావరణ శాఖ హెచ్చరికలు జారీ చేసింది. ప్రస్తుతం బంగాళాఖాతంలోనే వాయుగుండం కొనసాగుతోంది. ఆదివారం తెల్లవారుజామున కళింగపట్నం, విశాఖపట్నం, గోపాల్ పూర్ తీర ప్రాంతాల్లో తీరం దాటే అవకాశం ఉంది. ఈ నేపథ్యంలో తెలంగాణ రాష్ట్రంలోని పలు జిల్లాల్లో భారీ వర్షాలు కురుస్తాయని వాతావరణ శాఖ తెలిపింది. నల్గొండ, నాగర్ కర్నూల్, వనపర్తి, జోగులాంబ గద్వాల్, నారాయణపేట సహా పలు జిల్లాలో అత్యంత భారీ వర్షాలు కురుస్తాయని వెల్లడించింది.

భారీ వర్షాలకు ప్రజాలు జాగ్రత్త:కలెక్టర్ శశాంక

హైదరాబాద్31, తెలంగాణగీతం: జిల్లా వ్యాప్తంగా రెండు రోజుల పాటు అతి భారీ వర్షాలు కురుస్తాయని వాతావరణ శాఖ హెచ్చరించినందున ఏ విధమైన ప్రాణ,ఆస్తి నష్టం కలుగ కుండా జాగ్రత్తలు తీసుకోవాలని జిల్లా కలెక్టర్ల శశాంక అధికారులకు ఆదేశించారు. జిల్లాలో కురుస్తున్న భారీ వర్షాల నేపథ్యంలో తీసుకోవాల్సిన జాగ్రత్తలపై నేడు జిల్లా సంబంధిత అధికారులతో కలెక్టర్ టెలీ కాన్ఫరెన్స్ నిర్వహించారు. రెవెన్యూ, మున్సిపల్, జిల్లా పరిషత్, ఇరిగేషన్, పంచాయత్ రాజ్, మెడెకల్, విద్యుత్ శాఖ, రోడ్ భవనాల శాఖ, మిషన్ భగిరథ అధికారులు ఈ టెలీ కాన్ఫరెన్స్‌లో పాల్గొన్నారు. ఈ సందర్బంగా కలెక్టర్ మాట్లాడుతూ, జిల్లాలో భారీ వర్షాలు కురుస్తున్న నేపథ్యంలో, ఏ విధమైన ఆకస్మిక విపత్తు ఎదురైనా వాటిని సమర్ధవంతంగా ఎదుర్కోవడానికి సంసిద్ధంగా ఉండాలని పేర్కొన్నారు. జిల్లా కలెక్టర్ కార్యాలయంలో కంట్రోల్ రూమ్ ఏర్పాటుకు తగు చర్యలు చేపట్టాలన్నారు. లోతట్టు, వరద ప్రాంతాల నుండి ప్రజలు వెళ్లకుండా తగు నిఘా పెట్టాలని అన్నారు. ముఖ్యంగా ఉదృతంగా పారే వద్ద మాన్సూన్ ఎమర్జెన్సీ బృందాలను అప్రమత్తం చేయడంతో పాటు, మాన్ హోల్ లను తెరవకుండా నిఘా ఉంచాలని ఆదేశించారు. లోతట్టు ప్రాంతాల్లో ప్రత్యేకంగా ఒక అధికారిని నియమించి పర్యవేక్షించాలన్నారు. జిల్లా లో వరద ప్రభావం తీవ్రంగా ఉన్న ప్రాంతాల నుండి ప్రజలను తరలించి పునరావాస శిబిరాలను ఏర్పాటు చేసే విషయంలో ముందస్తు ప్రణాళిక రూపొందించుకోవాలని సూచించారు.

కలెక్టరేట్ లో 040-23237416 నెంబర్ తో కంట్రోల్ రూం ప్రజలు సౌకర్యాల నిమిత్తం ఏర్పాటు చేయడం జరిగిందన్నారు. ఏదైన అవసరాల, సమస్యలు ఎదురైతే సంప్రదించాలని తెలిపారు.

భారీ వర్షాలు, వరదల వల్ల తీసుకునే జాగ్రత్తలపై ప్రజలను ఎప్పటికప్పుడు ప్రసార మాధ్యమాల ద్వారా చైతన్య పరచాలని అన్నారు. గ్రామాలు, పట్టణాలలోని మంచి నీటి వనరులైన ట్యాంకులు కలుషితం కాకుండా తగు చర్యలు తీసుకోవడంతో పాటు, అంటూ వ్యాధులు ప్రబల కుండా బ్లీచింగ్ పౌడర్, క్లోరినేషన్ లను చేపట్టాలని తెలిపారు. వైద్య బృందాలను అప్రమత్తం చేయాలని, అన్ని ప్రాథమిక ఆరోగ్య కేంద్రాలలో తగు మందులను సిద్ధంగా ఉంచాలని జిల్లా వైద్యధికారికి ఆదేశించారు. భారీ వరదలు, వర్షాల వల్ల కొన్ని చోట్ల చేరువులకు స్థానికులు గండ్లు పెట్టె అవకాశం ఉందని, దీనివల్ల లోతట్టు ప్రాంతాలు ముంపుకు గురయ్యే అవకాశం ఉందని హెచ్చరించారు. ఈవిధమైన చర్యలను పాల్పడకుండా నీటిపారుదల శాఖ అధికారులచే పర్యవేక్షించాలని సూచించారు. పోలీస్, నీటిపారుదల శాఖ, విపత్తుల నిర్వహణ శాఖ, పంచాయితీ రాజ్ తదితర శాఖలతో కలసి సమన్వయంతో పనిచేయాలని సంబంధిత అధికారులకు ఆదేశించారు. ఈ టెలికాన్ఫరెన్స్ లో జిల్లా అధికారులు మరియు సంబంధిత శాఖల అధికారులు పాల్గొన్నారు.

భారీ వర్షాలకు ప్రజలు అప్రమత్తంగా ఉండాలి

మున్సిపల్ ఛైర్ పర్సన్ కప్పరి స్రవంతి

ఇబ్రహీంపట్నం31, తెలంగాణగీతం: రాష్ట్ర వ్యాప్తంగా నిన్నటి నుంచి భారీ వర్షాలు కురుస్తున్నందున ఇబ్రహీంపట్నం మున్సిపల్ ప్రజలు అప్రమత్తంగా ఉండాలని మున్సిపల్ ఛైర్ పర్సన్ కప్పరి స్రవంతి విజ్ఞప్తి చేశారు.నిన్నటి నుంచి ఎడతెరిపిలేకుండా వర్షాలు కురుస్తున్నందున పాత ఇళ్లలో ఎవరూ నివాసం ఉండవద్దని, శిథిలావస్థకు చేరిన మట్టిమిద్దెలు కూలే ప్రమాదం ఉన్నందున అలాంటి ఇళ్లలోని వారు ఇళ్లను ఖాళీచేసి సురక్షిత ప్రాంతాలలో నివాసం ఉండాలని కోరారు. చెరువులోకి వస్తున్న వరద, అలుగుల పరిస్థితిని అధికారులను అడిగి తెలుసుకున్నారు.ఏదైనా అత్యవసర సహాయం కొరకు రంగారెడ్డి జిల్లా కలెక్టరేట్ లో కంట్రోల్ రూంను జిల్లా కలెక్టర్ ఏర్పాటు చేసారని,టోల్ ఫ్రీ నంబర్ 040-2323416కు సంప్రదించాలన్నారు.ఈ సందర్భంగా కప్పరి స్రవంతి మాట్లాడుతూ...ఈ వర్షాలకు వాగులు, కుంటలు,చెరువుల దగ్గర ప్రజలు జాగ్రత్తగా ఉండాలని, నీళ్ల దగ్గరికి వెళ్లి సాహసాలు చేయవద్దన్నారు. మరో మూడ్రోజులు భారీ నుండి అతి భారీ వర్షాలు కురిసే అవకాశం ఉన్నందున్నారు.ప్రజలు అనవసరంగా బయటకు రావద్దని సూచించారు.వానలకు వాహనాలు స్కిడ్ అయ్యే అవకాశం ఉన్నందున వాహనదారులు జాగ్రత్తలు పాటించాలని కోరారు. పిల్లలు, యువకులు నది, వాగుల వద్దకు వెళ్ళి జలాశయాల దగ్గర సెల్ఫీలు దిగుతూ ప్రమాదాలకు గురవుతుంటారని తల్లిదండ్రులు వీటిపై దృష్టిసా రించాలని కోరారు. ఎవరైనా ప్రమాదాలలో చిక్కుకుంటే వెంటనే డయల్ 100కు, పోలీస్ కంట్రోల్ రూమ్ నెంబర్ కు ఫోన్ చేయాలన్నారు.ఎప్పటికప్పుడు ఇబ్రహీంపట్నం మున్సిపాలిటి అధికారులు, సిబ్బంది ప్రజాలకు అందుబాటులో ఉండాలని ఆమె కోరారు.

గగన్ పహాడ్‌లో అక్రమ కట్టడాలు కూల్చివేత

హైదరాబాద్ : హైదరాబాద్ నగరంలో అక్రమ నిర్మాణాలపై 'హైడ్రా' కొరడా ఝుళిపిస్తోంది. శనివారం ఉదయం గగన్ పహాడ్‌లో అక్రమ కట్టడాలను కూల్చేశారు. గతంలో పలు మార్లు నోటీసులిచ్చినా పట్టించుకోకుండా అక్రమ నిర్మాణాలు చేపట్టినట్లు అధికారులు గుర్తించారు. భారీ బందోబస్తు మధ్య అప్పా చెరువు ఎఫ్‌టీఎల్ పరిధిలో నిర్మించిన అక్రమ కట్టడాలను తొలగించారు. కూల్చివేతల సమయంలో ఎవరినీ అనుమతించలేదు. చెరువు మొత్తం విస్తీర్ణం 34 ఎకరాలు కాగా.. ఇందులో 3 ఎకరాలు కబ్జా చేసి గోడౌన్లు నిర్మించినట్లు అధికారులు గుర్తించారు. దాదాపు 15 ఎకరాల్లో నిర్మించిన అక్రమ కట్టడాలను హైడ్రా యంత్రాంగం తొలగిస్తోంది. మొత్తం 13 అక్రమ నిర్మాణాలు గుర్తించిన అధికారులు.. ఇప్పటివరకూ 2 రెండు నిర్మాణాలను కూల్చేశారు. భారీ వర్షంలోనూ కూల్చివేతలు కొనసాగుతున్నాయి. మరోవైపు, అమీన్ పూర్‌లో హైడ్రా కమిషనర్ రంగనాథ్ శనివారం పర్యటించి పలు చెరువులను పరిశీలించనున్నారు. వెంకటరమణ కాలనీ, చక్రపురి కాలనీల్లో నిర్మించిన అక్రమ కట్టడాలను గుర్తించనున్నారు. ఈ క్రమంలో స్థానికులు తీవ్ర ఆందోళన చెందుతున్నారు. మొన్న కన్వెన్షన్, నిన్న రాంనగర్, నేడు గగన్ పహాడ్.. ఇలా నగరంలో చెరువుల కబ్జాలు, ఎఫ్‌టీఎల్ పరిధుల్లో అక్రమ కట్టడాలపై 'హైడ్రా' ఉక్కుపాదం మోపుతోంది. పలువురు రాజకీయ, సినీ, వ్యాపార ప్రముఖులకు సంబంధించి అక్రమ నిర్మాణాలకు హైడ్రా అధికారులు నోటీసులిచ్చి అనంతరం చర్యలు చేపడుతున్నారు. అక్రమ కట్టడాలపై స్థానికుల ఫిర్యాదుపైనా వెంటనే స్పందిస్తున్నారు. ఇందులో భాగంగానే హైదరాబాద్‌లోని అడిక్‌మెట్ డివిజన్ రాంనగర్ చౌరస్తాలోని మణెమ్మ కాలనీలో నాలాను ఆక్రమించి నిర్మించిన కట్టడాలను 'హైడ్రా' అధికారులు శుక్రవారం కూల్చేశారు. కమిషనర్ రంగనాథ్ 2 రోజుల క్రితం వీటిని పరిశీలించగా.. ఆయన ఆదేశాలతో వచ్చిన నివేదిక మేరకు చర్యలు చేపట్టారు. నగరంలో ఎఫ్‌టీఎల్, బఫర్ జోన్, ప్రభుత్వ భూముల్లో అనధికారికంగా నిర్మించిన కట్టడాలను హైడ్రా కూల్చేస్తోంది. నెల రోజుల వ్యవధిలోనే 18 నిర్మాణాలను కూల్చి 43 ఎకరాల ప్రభుత్వ భూమిని స్వాధీనం చేసుకున్నట్లు అధికారులు ప్రకటించారు. అయితే, కొన్ని చోట్ల తమకు నోటీసులు ఇవ్వకుండానే అధికారులు భవనాలు కూల్చేస్తున్నారని అక్కడి స్థానికులు ఆందోళన వ్యక్తం చేస్తున్నారు. అన్ని అనుమతులు తీసుకునే భవనాన్ని నిర్మించామని అయినా నోటీసులు ఇచ్చి కూల్చేస్తున్నారని పేర్కొంటున్నారు. మరోవైపు, చెరువులు, కుంటలు, బఫర్ జోన్ పరిధుల్లో నిర్మాణాలకు అనుమతిచ్చిన అధికారులపైనా హైడ్రా చర్యలకు సిద్ధమవుతోంది. ఇప్పటికే ఆరుగురు అధికారులపై క్రిమినల్ కేసుల నమోదుకు సైబరాబాద్ సీపీకి 'హైడ్రా' సిఫార్సు చేసింది.

రోజుకు 100 ఫిర్యాదులు

'హైడ్రా' కు రోజుకు దాదాపు 100 ఫిర్యాదులు వెల్లువెత్తుతున్నాయని కమిషనర్ రంగనాథ్ వెల్లడించారు. ప్రత్యేక చట్టం వస్తే హైడ్రా పేరుతోనే నేరుగా నోటీసులు వస్తాయని.. ప్రస్తుతం ఆయా స్థానిక సంస్థలు నోటీసులు ఇస్తున్నాయని చెప్పారు. హైడ్రాలో చెరువుల సంరక్షణ, విపత్తుల నిర్వహణ, క్రీడా మైదానాలు, ప్రభుత్వ భూముల పరిరక్షణ ఇలా పలు విభాగాలు ఏర్పాటు చేస్తామని.. నేరుగా ప్రజలు హైడ్రా పోలీస్ స్టేషన్‌లోనే ఆక్రమణలపై ఫిర్యాదు చేసేలా చర్యలు చేపడతామని పేర్కొన్నారు. ఇప్పటికే హైడ్రా ఆధ్వర్యంలో 72 ప్రత్యేక బృందాలు ఏర్పాటు చేసినట్లు వెల్లడించారు

ప్రేయసి పిలిచిందని వెళ్లి అడ్డంగా బుక్

హైదరాబాద్ : గాజులరామారం కాల్పుల కేసును పోలీసులు ఛేదించారు.. కొద్ది రోజల క్రితం ఒక బార్ ముందు పెట్రోల్ దొంగతనం చేస్తున్న వ్యక్తులను బార్ సిబ్బంది అడ్డగించారు. జీడిమెట్ల పోలీస్ స్టేషన్ పరిధిలో ఈ ఘటన జరిగింది. గాజులరామారం వద్ద ఉన్న ఒఔ బార్ ముందు ఆగి ఉన్న వాహనాల నుంచి పెట్రోల్ దొంగతనం చేస్తున్న వ్యక్తులను బార్ సిబ్బంది అఖిలేష్ అడ్డుకున్నాడు.. అప్పటికే స్పాట్‌లో ఉన్న ముగ్గురు నిందితులు పూర్ణిమ, గౌతమ్, అజయ్‌లు బార్ సిబ్బందిపై దాడి చేసే ప్రయత్నం చేశారు. అయితే గొడవ పెద్దది కావడతో పూర్ణిమ తన స్నేహితుడు నరేష్‌కు ఫోన్ చేసింది. దీంతో హుటాహుటిన నరేష్ తనతో పాటు గ్యాంగ్ మొత్తాన్ని బార్ వద్దకు తీసుకువచ్చాడు. ఇద్దరి మధ్య మాట పెరగటంతో నరేష్ తన వద్ద ఉన్న గన్ తీసుకొని కాల్పులు జరిపాడు. అయితే, గాల్లోకి కాల్పులు జరపడంతో బార్ సిబ్బంది అఖిలేష్, నితీష్ భయపడిపోయారు. అక్కడినుండి పారిపోయిన నిందితులు దుండిగల్ పోలీస్ స్టేషన్ పరిధిలో ఉన్న ఒక ప్రాంతంలో నివాసం ఉంటున్నారు. ఈ ఘటనపై పోలీసులకు బార్ సిబ్బంది ఫిర్యాదు చేశారు. కేసు నమోదు చేసుకున్న జీడిమెట్ల పోలీసులు సిసిటీవీ కెమెరా విజువల్స్ ఆధారంగా మొత్తం 15 మంది నిందితులను అదుపులోకి తీసుకున్నారు.వీరిలో ప్రధాన నిందితుడు నరేష్ గాల్లోకి కాల్పులు జరిపాడు. అయితే నరేష్ కు తుపాకీ ఎక్కడినుండి వచ్చిందని విషయంపై పోలీసులు ఆరా తీశారు. రియల్ ఎస్టేట్ వ్యాపారాల్లో బెదిరింపులకు పాల్పడి డాన్ గా ఎదగాలనుకుంటున్నానని.. అందుకే తుపాకీ కొనుక్కున్నాను అంటూ నరేష్ పోలీసులకు సమాధానమిచ్చాడు. నరేష్ పై త్వరలోనే పిడి యాక్ట్ పెడతామని పోలీసులు స్పష్టం చేశారు. కేవలం రియల్ ఎస్టేట్ తగాదాల కోసమే తుపాకీ కొనుక్కున్నానని.. చెప్పడం చర్చనీయాంశంగా మారింది.. ఇదే తరుణంలో పూర్ణిమ ఫోన్ చేసి రమ్మని పిలిచేసరికి తాను తుపాకీతో అక్కడికి చేరుకుని.. అక్కడున్న వారిని బెదిరించేందుకు గాల్లోకి కాల్పులు జరిపినట్టు నరేష్ పోలీసుల ముందు అంగీకరించాడు. మొత్తం 15 మంది నిందితులను పోలీసులు అరెస్టు చేసి రిమాండ్ కు తరలించారు.నిందితుల నుంచి నాటు తుపాకీ, 87 బుల్లెట్లు, తల్వార్‌ను స్వాధీనం చేసుకున్నట్లు డీసీపీ కోటిరెడ్డి వెల్లడించారు. ప్రధాన నిందితుడు నరేశ్‌తోపాటు శివ, సోహెల్, శ్యాంసన్, నరేందర్, ఉజ్వల్ సహా 15 మందిని అరెస్ట్ చేసి రిమాండ్‌కు తరలించినట్లు వెల్లడించారు.

పాఠశాలను ఆకస్మిక తనిఖీ చేసిన కలెక్టర్ శశాంక

రంగారెడ్డి జిల్లా31,తెలంగాణగుగీతం: శనివారం జిల్లా కలెక్టర్ శశాంక రంగారెడ్డి జిల్లా శంషాబాద్ మండలం పాలమాకులలోని కస్తూర్బా గాంధీ బాలిక విద్యాలయ (కేజీబీవీ) పాఠశాలను ఆకస్మిక తనిఖీ చేశారు. ఈ సందర్భంగా కలెక్టర్ విద్యార్థినిలను కలిసి వారి సమస్యలను అడిగి తెలుసుకున్నారు. విద్యార్థినులకు అందిస్తున్న ఆహారాన్ని నాణ్యతను పరిశీలించారు. కల్పిస్తున్న సౌకర్యాల గురించి అడిగి తెలుసుకున్నారు. విద్యార్థినిలు తెలిపిన సమస్యల పరిష్కారానికి చర్యలు చేపట్టాలని సంబంధిత అధికారులకు తగు ఆదేశాలు జారీ చేయడం జరిగింది. విద్యార్థినిలతో కలిసి కలెక్టర్ భోజనం చేశారు. కలెక్టర్ వెంట జిల్లా విద్యాశాఖ అధికారి సుశిందర్ రావు, సంబంధిత అధికారులు తదితరులు పాల్గొన్నారు

టి-సాట్లో ఆంగ్లంలోనూ గ్రూప్-1 పాఠ్యాంశ ప్రసారాలు

సీఈవో బోదనపల్లి వేణుగోపాల్ రెడ్డి

హైదరాబాద్ : తెలంగాణ ప్రభుత్వం టీజీపీఎస్పీ ఆధ్వర్యంలో గ్రూప్-1 పోస్టుల భర్తీకి నిర్వహిస్తున్న పోటీ పరీక్షలకు హాజరయ్యే అభ్యర్థుల కోసం ఆంగ్ల భాషలోనూ డిజిటల్ పాఠ్యాంశ ప్రసారాలు అందిస్తున్నట్లు సీఈవో బోదనపల్లి వేణుగోపాల్ రెడ్డి ప్రకటించారు. ఇప్పటికే గ్రూప్-1 ప్రిలిమ్స్ పరీక్ష కోసం సుమారు 1200 గంటల తెలుగు పాఠ్యాంశ భాగాలు ప్రసారం చేసిన టి-సాట్ ఆగస్టు ఒకటవ తేదీ నుండి అక్టోబర్ 20వ తేదీ వరకు మేయిన్స్ పరీక్ష కోసం ప్రత్యేక పాఠ్యాంశాలు ప్రసారం చేస్తుందన్నారు. ఆంగ్ల మాధ్యమంలో పరీక్ష రాసే అభ్యర్థుల కోసం క్రాష్ కోర్స్ 100 అరగంట నిడివిగల పాఠ్యాంశ భాగాలను సెప్టెంబర్ ఒకటవ తేదీ నుండి అక్టోబర్ 20వ తేదీ వరకు ప్రసారం చేస్తున్నట్లు సీఈవో వివరించారు. టి-సాట్ నిపుణ ఛానల్ లో తెల్లవారు జామున నాలుగు గంటల నుండి ఐదు గంటల వరకు అదే రోజు సాయంత్రం ఏడు గంటల నుండి ఎనిమిది గంటల వరకు విద్య ఛానల్ లో పాఠ్యాంశాలు పున:ప్రసారం అవుతాయని వేణుగోపాల్ రెడ్డి వెల్లడించారు. రెండు తెలుగు రాష్ట్రాలైన తెలంగాణ, ఆంధ్రప్రదేశ్ నుండి గ్రూప్-1 పరీక్షకు హాజరయ్యే అభ్యర్థుల ఆదరణను పరిగణనలోకి తీసుకుని ప్రత్యేక ప్రసారాలు చేస్తున్నామని, ఆంగ్లంలో పరీక్షలు రాసే అభ్యర్థులు టి-సాట్ పాఠ్యాంశాలను సద్వినియోగం చేసుకోవాలని సీఈవో బోదనపల్లి వేణుగోపాల్ రెడ్డి కోరారు.

తెలంగాణ పిసిసి అధ్యక్షుడిగా మహేశ్ కుమార్ గౌడ్ ?

హైదరాబాద్ : టిపిసిసి చీఫ్ పదవిపై నెలకొన్న ఉత్కంఠకు నేడు తెరపడనుంది. తెలంగాణ పిసిసి చీఫ్ ఎవరనేది తేలిపోనుంది. ఇప్పటికే కాంగ్రెస్ అధిష్టానం తెలంగాణ పిసిసి చీఫ్ పేరును ఖారారు చేసినట్లు తెలుస్తోంది. దాన్ని అధికారి కంగా ప్రకటించడమే ఆలస్యం.తెలంగాణతో పాటు మూడు రాష్ట్రాలకు కొత్త పిసిసి చీఫ్‌లపై కాంగ్రెస్ హైకమాండ్ కసరత్తు పూర్తి చేసింది. మూడు రాష్ట్రాలను పిసిసి చీఫ్‌లను ఏఐసిసి ప్రకటించనుంది. నేటి సాయంత్రం లేదా రేపు ఉదయం మూడు రాష్ట్రాలకు కొత్త పిసిసి అధ్యక్షుల ప్రకటన వెలువడే అవకాశం ఉంది. తెలంగాణ పిసిసి అధ్యక్షుడిగా మహేశ్ కుమార్ గౌడ్ పేరు ఖరారు అయినట్లు సమాచారం. అలాగే పశ్చిమ బెంగాల్ పిసిసి చీఫ్‌గా దీపాదాస్ మున్సీ, కేరళ పిసిసి అధ్యక్షుడుగా కెసి. వేణుగోపాల్ పేరు ఖరారయినట్లు సమాచారం.

ఫణిగిరి గుట్టపై నుంచి జాలు వారుతున్న జలపాతం

శ్రీ పట్టాభి సీతారామచంద్ర స్వామి ఆలయంలోకి చేరిన వర్షపు నీరు

సూర్యాపేట : నాగారం మండలం ఫణిగిరి గుట్టపై శనివారం కురిసిన వర్షానికి జాలు వారుతున్న జలపాత దృశ్యాలు ఆకర్షించాయి. ఈ మేరకు కురిసిన వర్షానికి గుట్టపై నుండి వర్షపు నీరు మొత్తం గుట్ట కింద ఉన్న శ్రీ పట్టాభి సీతారామచంద్రస్వామి ఆలయంలోకి చేరుకున్నాయి. దీంతో జలపాతంలా వారుతున్న వర్షపు నీరు కండ్లకు కనువిందు చేశాయి. ఆ ప్రాంతం మొత్తం వర్షపు నీటితో జలకళ సంతరించుకుంది.

మున్సిపల్ సర్వసభ్య సమావేశం రసాభాస

అదిలాబాద్ : ఆదిలాబాద్ మున్సిపల్ కార్యాలయంలో శనివారం నిర్వహించిన సర్వసభ్య సమావేశంలో రసాభాస చోటు చేసుకుంది. పట్టణంలోని మున్సిపల్ కు చెందిన ప్రభుత్వ స్థలాలను కబ్జా చేసిన వారిపై చర్యలు తీసుకోవాలని డిమాండ్ చేస్తూ కాంగ్రెస్ పార్టీకు చెందిన కౌన్సిలర్లు ఆందోళన చేపట్టారు. ప్లకార్డులు ప్రదర్శిస్తూ నిరసన తెలిపారు. ఆదిలాబాద్ మున్సిపల్ స్థలాలు ఆక్రమాలకు గురవుతున్న మున్సిపల్ యంత్రాంగం ఎందుకు పట్టించుకోవడంలేదని ప్రశ్నించారు.

జూరాల జలాశయానికి కొనసాగుతున్న వరద.. 45 గేట్లు ఎత్తివేత

జోగులాంబ గద్వాల : రాష్ట్రంలో మళ్లీ వర్షాలు దంచికొడుతున్నాయి. దీంతో ప్రాజెక్టులు నిండుకుండను తలపిస్తున్నాయి. జూరాల జలాశయానికి కూడా వరద కొనసాగుతోంది. ప్రాజెక్టు 45 గేట్ల ద్వారా 3.26 లక్షల క్యూసెక్కుల నీటిని దిగువకు విడుదల చేస్తున్నారు. జూరాల ప్రాజెక్టు ఇన్‌ఫ్లో 2.20 లక్షల క్యూసెక్కులుగా ఉంది.ఎగువ ప్రాంతాల్లో కురిసిన వర్షాలకు నారాయణ పేట జిల్లా మక్తల్ మండలంలోని చిట్టెం నర్సిరెడ్డి బ్యాలెన్సింగ్ రిజర్వాయర్‌కు వరద పోటెత్తింది. ప్రస్తుతం ప్రాజెక్టుకు 2400 క్యూసెక్కుల వరద నీరు వచ్చి చేరుతుండడంతో 2 గేట్లు ఎత్తి దిగువకు నీటిని విడుదల చేస్తున్నారు. నాగర్‌కర్నూల్ జిల్లాలో తిమ్మజిపేటలో 9 సెంటీమీటర్ల వర్షపాతం నమోదుకాగా, నాగర్‌కర్నూల్‌లో 8 సెం.మీ., అచ్చంపేటలో 7 సెం.మీ. చొప్పున వర్షపాతం నమోదయింది